

Vu pour être annexé à
l'arrêté préfectoral
- 2 FEV. 2021
Colmar, le

PJ2bis : Plan de localisation des sommets délimitant la plate-forme de la centrale d'enrobage RHEMARO

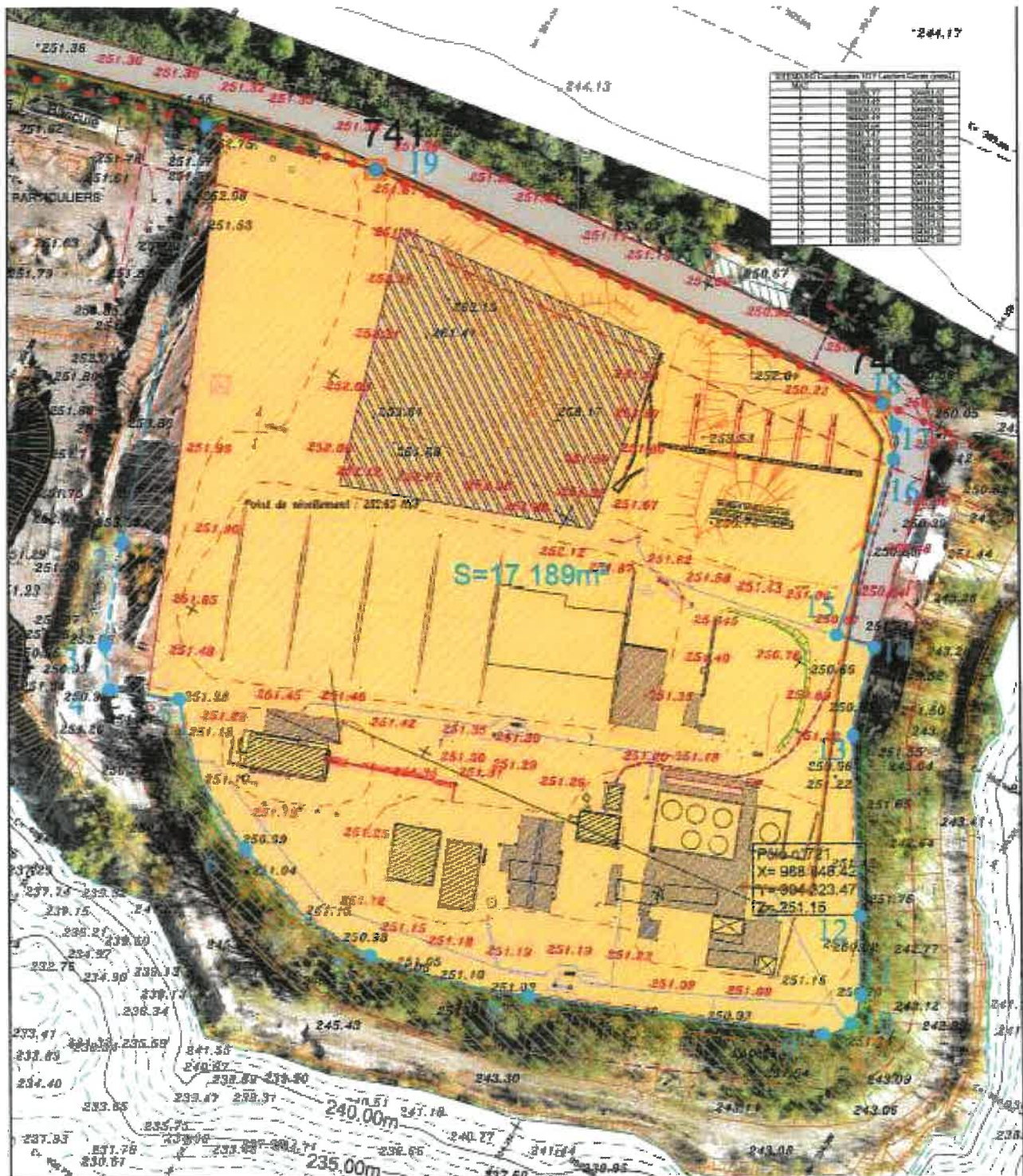

PJ2ter : Coordonnées Lambert des sommets délimitant le polygone de terrains [1, 2, 3, 4, 5, 6, 7, 8, 9, 10, 11, 12, 13, 14, 15, 16, 17, 18, 19, 1] de la plate-forme de la centrale d'enrobage RHEMARO

RHEMARO Coordonnées NTF Lambert Centre (zone2)		
MAT	X	Y
1	988926.77	304493.67
2	988853.49	304466.84
3	988836.03	304460.01
4	988829.49	304455.02
5	988834.64	304443.28
6	988817.47	304418.69
7	988812.70	304388.98
8	988821.56	304360.42
9	988843.69	304310.71
10	988847.88	304307.38
11	988853.61	304308.62
12	988865.78	304316.15
13	988893.48	304334.47
14	988909.33	304339.55
15	988907.70	304346.56
16	988940.32	304354.15
17	988945.74	304357.01
18	988948.03	304361.29
19	988935.99	304462.88

Vu pour être annexé à
l'arrêté préfectoral
- 2 FEV. 2021
Colmar, le

**PJ 5- Plan de localisation des points et puits de surveillance de la qualité des eaux
souterraines**

BLOTZHEIM

Ouvrages prélevés

- Piézomètre amont 15 (BSS : 04454X0210)
- Piézomètre aval sud 16 APRONA (04454X0033)
- Piézomètre aval nord 17 (BSS : 04454X0175)
- Plan d'eau aval (BSS : 04454X0183)
- 2 séparateurs à hydrocarbures (aire de lavage, atelier)

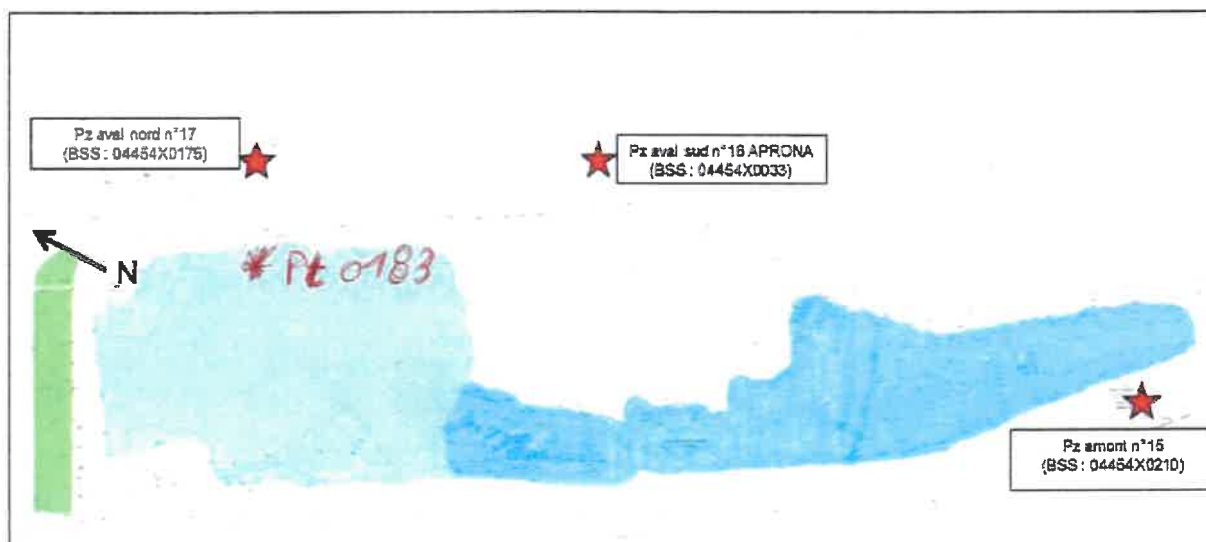

PLAN DE PHASAGE ET MESURES COMPENSATOIRES

Initial

Commune de SAINT-LOUIS

Commune de BARTENHEIM

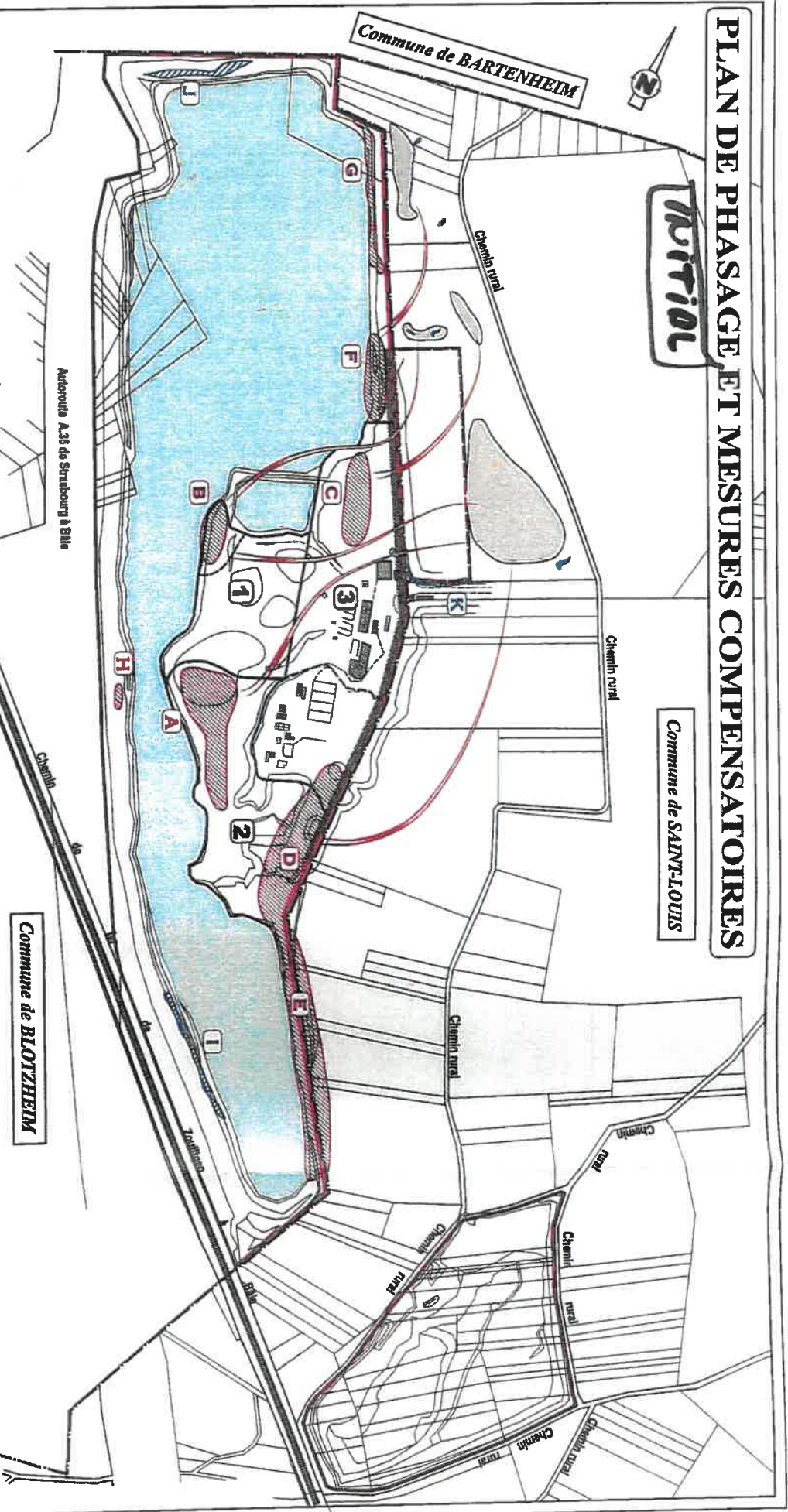

Commune de BLOTZHEIM

- Périmètre des terrains objets de la demande de renouvellement d'autorisation d'exploitation de carrière et de remise en état
- Terrains objets de la demande de dérogation au maintien de la bande de protection de 10 m
- Périmètre des terrains supportant la plateforme de stockage - Rubrique 2517 - objet de la demande de régularisation
- Limite parcellaire

- Surface supportant les Aisines à Feuilles tenues (*Mimuraria hybrida*) de A à H
- Surface supportant les Draves des murailles (*Draba muralis*) de I à K
- Limite et numéro de phase d'extraction

Vu pour être annexé à l'arrêté préfectoral
- 2 FEV. 2021
Colmar, le

Echelle : 1/5 000

Vu pour être annexé à
l'arrêté préfectoral
- 2 FEV. 2021

Colmar, le

Pj 6 bis : Secteurs des aménagements de reproduction et développement de la biodiversité
(amphibiens) sur les parcelles 32 et 33 - section 1 - St Louis

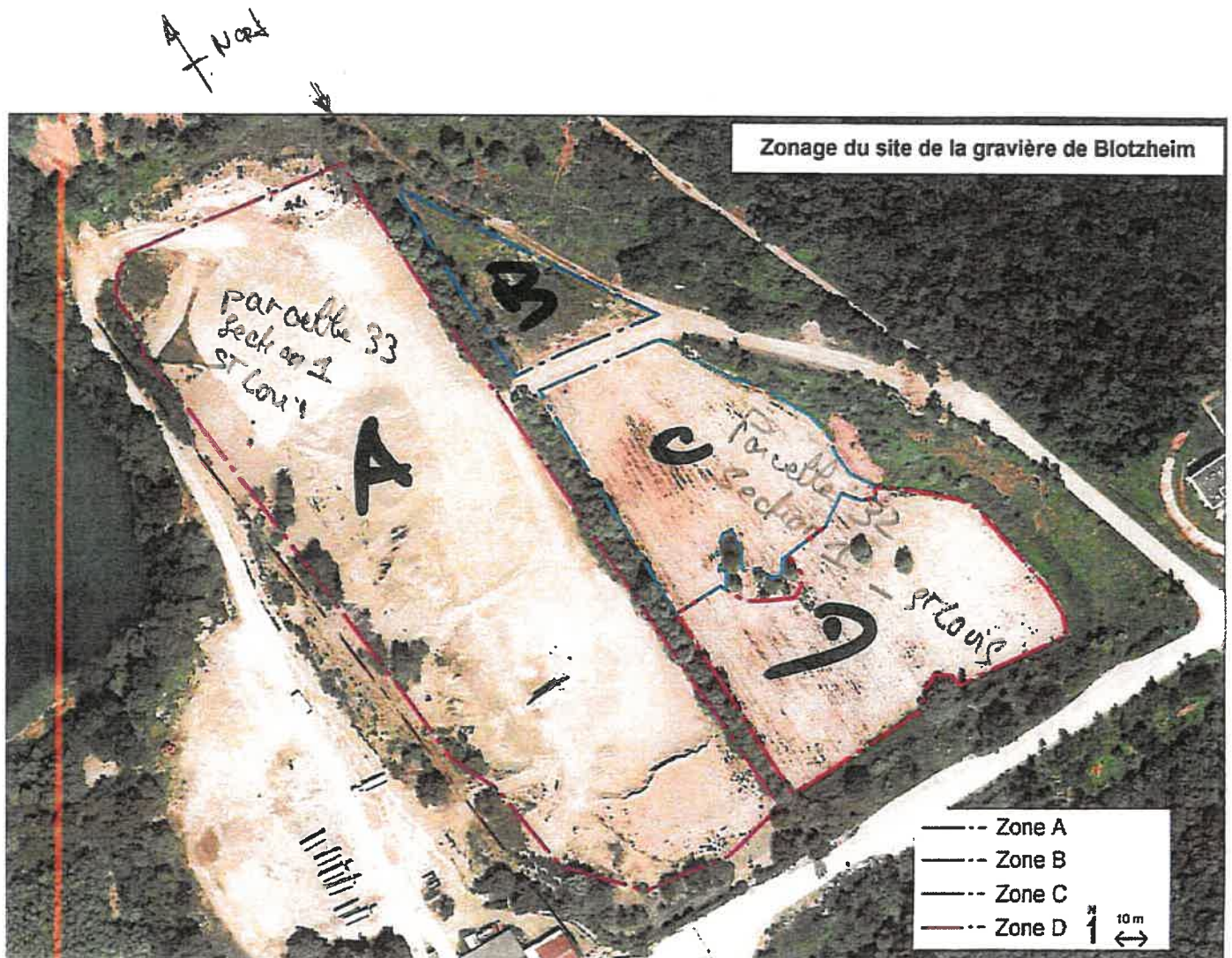

→ bordure Nord parcelle 33 - section 1 de St Louis

→ bordure Nord parcelle 32 section 1 de St Louis

Vu pour être annexé à
l'arrêté préfectoral
- 2 FEV. 2021

Colmar, le

PJ6ter : Plan de localisation des stations d'Alsines à feuilles ténués sur les parcelles 32 et 33 -
section 1 - St Louis



Estimatif de la Route Ouest de la parcelle 32 section 1 de St Louis

Estimatif de la Route Ouest de la parcelle 33 section 1 de St Louis

Vu pour être annexé à
l'arrêté préfectoral
- 2 FEV. 2021
Colmar, le

PJ6quater : Plan de localisation des stations de Draves des murailles sur les parcelles 32 et
33 - section 1 - St Louis



Estimate P. Vierge Ouest de la parcelle 33 - section 1 de St Louis

Estimate P. Vierge Ouest de la parcelle 32 - section 1 de St Louis

P57: PUAN de Rewise en état final

Vu pour être annexé à
l'arrêté préfectoral
- 2. FEV. 2021

Colmar, le

